

ระบบกันสะเทือนแบบถุงลม “แม็กนัม”

33



ระบบกันสะเทือนแบบถุงลม “แม็กนัม” - “MAGNUM” AIR SUSPENSIONS

MAGNUM



33



สารบัญ

	หน้า
<p>รุ่น MGA12000ST ระบบกันสะเทือนถุงลม/แหนบ</p> <ul style="list-style-type: none"> ● ชนิด AR140-U360, ชนิด AR140-U260 ชนิด AS150-U360 และชนิด AS150-U260 ● รายการอะไหล่ 	<p>33-1</p> <p>33-2</p>
<p>ถุงลม</p> <p>360, 260</p> <p>แหนบใต้เพล</p> <p>เพลาลี้นม □ 150 มม. เพลากลม Ø 140 มม.</p>	
<ul style="list-style-type: none"> ● ชนิด AR140-V510 และชนิด AS150-V510 ● รายการอะไหล่ 	<p>33-3</p> <p>33-4</p>
<p>ถุงลม</p> <p>510</p> <p>แหนบบนเพล</p> <p>- เพลากลม Ø140 มม. - เพลาลี้นม □ 150 มม.</p>	
<ul style="list-style-type: none"> ● ชุดยกเพลาล้อ (ติดตั้งเพิ่มเติม) ● ถุงลมคู่ "DOUBLE-B" ● ชนิด DB-LA-1200B ● รายการอะไหล่ 	<p>33-3</p> <p>33-4</p>
<p>ชุดยกเพลาล้อ</p>	
<p>รุ่น MGA12000SL ระบบกันสะเทือนถุงลม/แหนบ Z</p> <ul style="list-style-type: none"> ● ชนิด AR140-V410 และชนิด AS150-V410 ● รายการอะไหล่ 	<p>33-5</p> <p>33-6</p>
<p>ถุงลม</p> <p>410</p> <p>แหนบบนเพล</p> <p>- เพลากลม Ø140 มม. - เพลาลี้นม □ 150 มม.</p>	
<ul style="list-style-type: none"> ● ชุดยกเพลาล้อ (ติดตั้งเพิ่มเติม) ● ถุงลมคู่ "DOUBLE-B" ● แบบ DB-LA-1200A ● รายการอะไหล่ 	<p>33-5</p> <p>33-6</p>
<p>ชุดยกเพลาล้อ</p>	
<p>รุ่น MGA12000BT ระบบกันสะเทือนถุงลม / คานแข็ง</p> <ul style="list-style-type: none"> ● ชนิด BR140-V380 ● รายการอะไหล่ 	<p>33-7</p> <p>33-8</p>
<p>ถุงลม</p> <p>380</p> <p>คานแข็ง บนเพล</p> <p>เพลากลม Ø140 มม.</p>	

สารบัญ

	หน้า
<ul style="list-style-type: none"> • ชุดยกเพลาล้อ (ติดตั้งเพิ่มเติม) • ถุงลมคู่ "DOUBLE-B" 	33-7
<ul style="list-style-type: none"> • ชุดยกเพลาล้อ (ติดตั้งเพิ่มเติม) • ถุงลมข้างเดียว "SINGLE-B" 	33-7
<ul style="list-style-type: none"> • ชนิด DB-LA-1200C • รายการอะไหล่ 	33-8
<ul style="list-style-type: none"> • ชุดยกเพลาล้อ (ติดตั้งเพิ่มเติม) • ถุงลมข้างเดียว "SINGLE-B" 	33-7
<ul style="list-style-type: none"> • ชนิด SB-LA-1200 • รายการอะไหล่ 	33-8
<p>รุ่น MGA11000BT ระบบกันสะเทือนถุงลม/คานแข็ง สำหรับรถหัวลาก, รถบรรทุก</p>	
<ul style="list-style-type: none"> • ชนิด FR140-U200-DB • ชนิด FR140-U240-DB • ชนิด FR127-U200-DB • ชนิด FR127-U240-DB • รายการอะไหล่ 	33-9
<p>ชุดควบคุมระบบกันสะเทือนแบบถุงลม "แม็กนัม"</p> <p>ระบบกันสะเทือนถุงลมเต็มระบบ (FULL AIR SUSPENSION)</p> <ul style="list-style-type: none"> • 33-KIT-FA2 ชุดควบคุมระบบกันสะเทือนถุงลมแบบ 1 เฟลา, 2 เฟลา และ 3 เฟลา 	33-11
<p>ระบบกันสะเทือนถุงลม/ชุดยก+กันสะเทือนแบบ</p> <p>(AIR SUSPENSION WITH LIFT KIT/MECHANICAL SUSPENSION)</p> <ul style="list-style-type: none"> • 33-KIT-AML3 ชุดควบคุมระบบกันสะเทือนถุงลมผสมระบบกันสะเทือนแบบ มีชุดยก แบบใหม่ (VERSION 3) 	33-12
<p>ขนาดสัดส่วนชิ้นส่วนอะไหล่</p>	33-13
<p>การรับประกันระบบกันสะเทือนแบบถุงลม "แม็กนัม"</p>	W1

ระบบกันสะเทือนแบบถุงลม AIR SUSPENSION

MAGNUM[®]
รุ่น MGA12000 ST
แบบ U

หมวดสินค้า

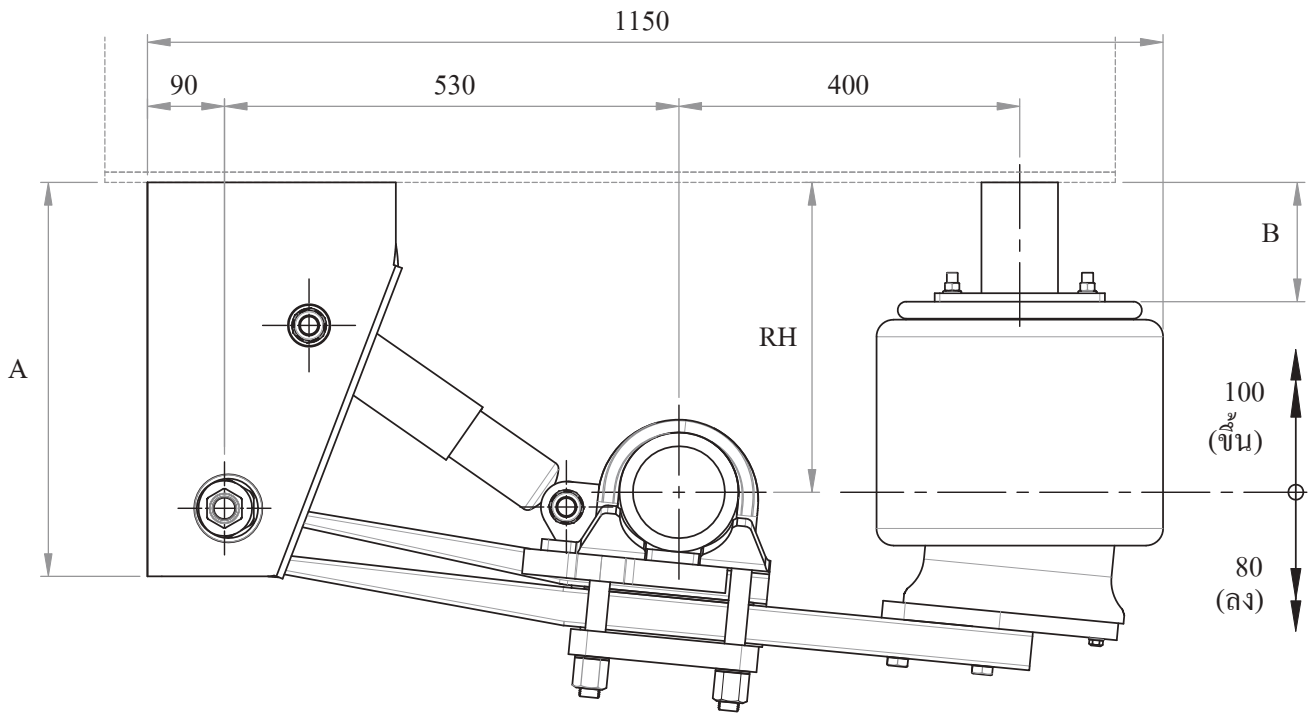

รุ่น (MODEL)	ชนิด	สมรรถนะ (กก.)	ชนิดเพลลา (มม.)	ความสูง (RH) (มม.)	A (มม.)	B (มม.)	น้ำหนัก (กก./ชุด)
MGA12000ST	AR140-U360	12,000	Ø 140	360	460	140	255
	AR140-U260			260	360	35	245
	AS150-U360		□ 150	360	460	140	255
	AS150-U260			260	360	35	245

การใช้งาน : เหมาะกับรถกึ่งพ่วง, รถพ่วง, รถกึ่งพ่วงคัสชีคอนเทนเนอร์, รถกึ่งพ่วงถังน้ำมัน อื่น ๆ
*เฉพาะชนิด AS150-U260 และ AR140-U260 เหมาะกับ ชนิดชานต่ำ (Low Bed)

หมายเหตุ : รหัสสินค้า 33-รุ่น(MODEL)-ชนิด เช่น 33-MGA-12000ST-AS150-U360

รายการอะไหล่ระบบกันสะเทือนแบบถุงลม

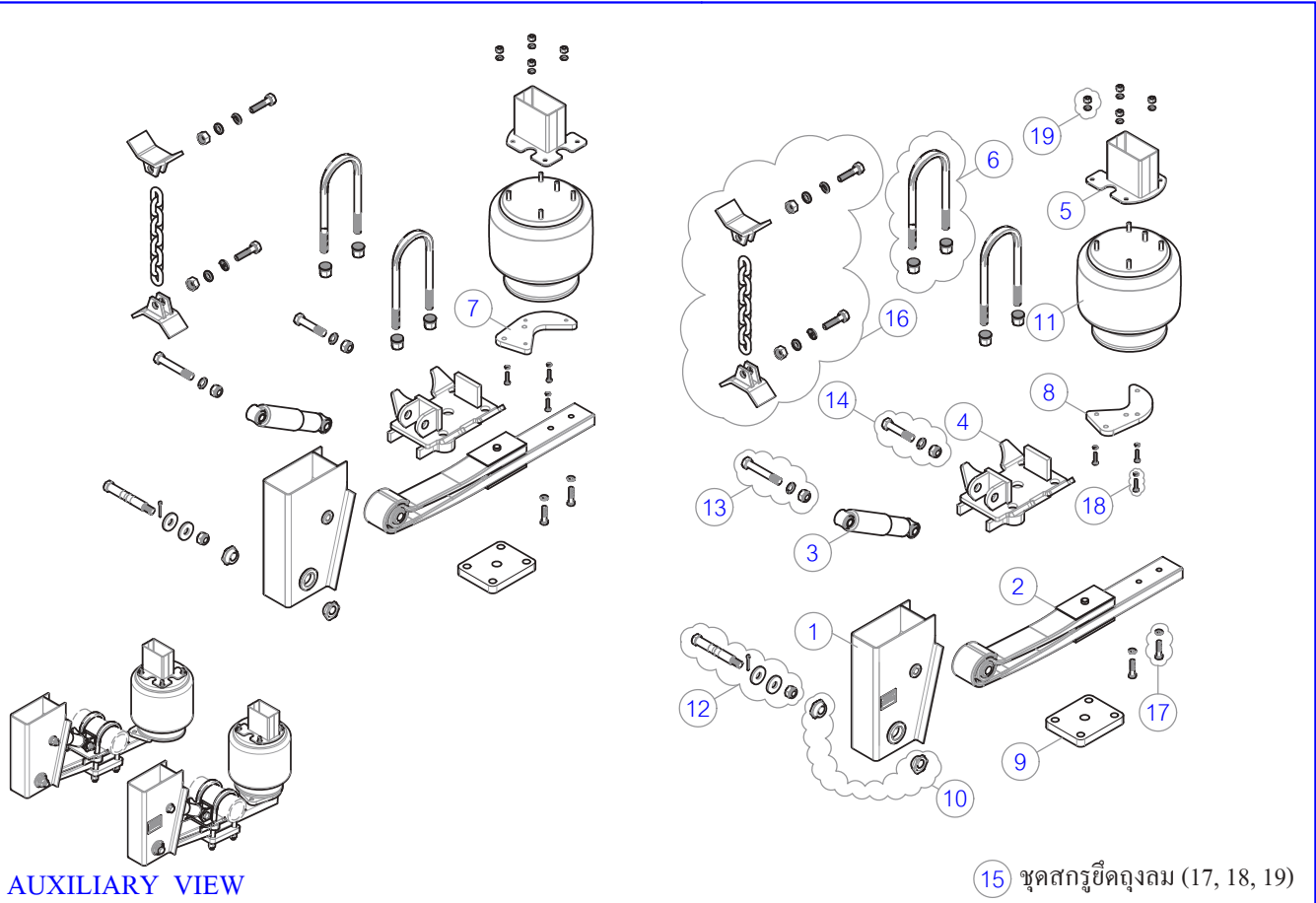

AUXILIARY VIEW

15 ชุดสกรูยึดถุงลม (17, 18, 19)

ลำดับ	รหัสสินค้า				รายละเอียด	จำนวน
	33-MGA12000ST-AS150-U360	33-MGA12000ST-AS150-U260	33-MGA12000ST-AR140-U360	33-MGA12000ST-AR140-U260		
1	33-5100	33-4070	33-5100	33-4070	เต้าแหวน	2
2	33-5110	33-5110	33-5110	33-5110	แหวนพร้อมบูชครบชุด	2
3	33-5140	33-5140	33-5140	33-5140	โช้คอัพ	2
4	33-8660	33-8660	33-5150	33-5150	หมอนรองเพลลา	2
5	33-5160	33-4090	33-5160	33-4090	เต้ายึดถุงลม	2
6	33-8680	33-8680	33-5170	33-5170	ชุดเสาแทรก	4
7	33-5210	33-5210	33-5210	33-5210	แผ่นรองถุงลม ขวา	1
8	33-5220	33-5220	33-5220	33-5220	แผ่นรองถุงลม ซ้าย	1
9	33-8670	33-8670	33-5230	33-5230	หมอนรองแหวน	2
10	33-8640	33-8640	33-8640	33-8640	ชุดลูกเบี้ยวปรับศูนย์	2
11	33-2450-F	33-2450-F	33-2450-F	33-2450-F	ถุงลม	2
12	33-5250	33-5250	33-5250	33-5250	ชุดสลักยึดแหวน	2
13	33-5290	33-5290	33-5290	33-5290	ชุดสกรูยึด โช้คเต้าแหวน	2
14	33-5310	33-5310	33-5310	33-5310	ชุดสกรูยึด โช้คหมอนรองเพลลา	2
15	33-5920	33-5920	33-5920	33-5920	ชุดสกรูยึดถุงลม	1
16	33-8730	33-8730	33-7580	33-7580	ชุดโช้คยึดเพลลา	2

ระบบกันสะเทือนแบบถุงลม AIR SUSPENSION

MAGNUM[®]
รุ่น MGA12000 ST
แบบ V

หมวดสินค้า

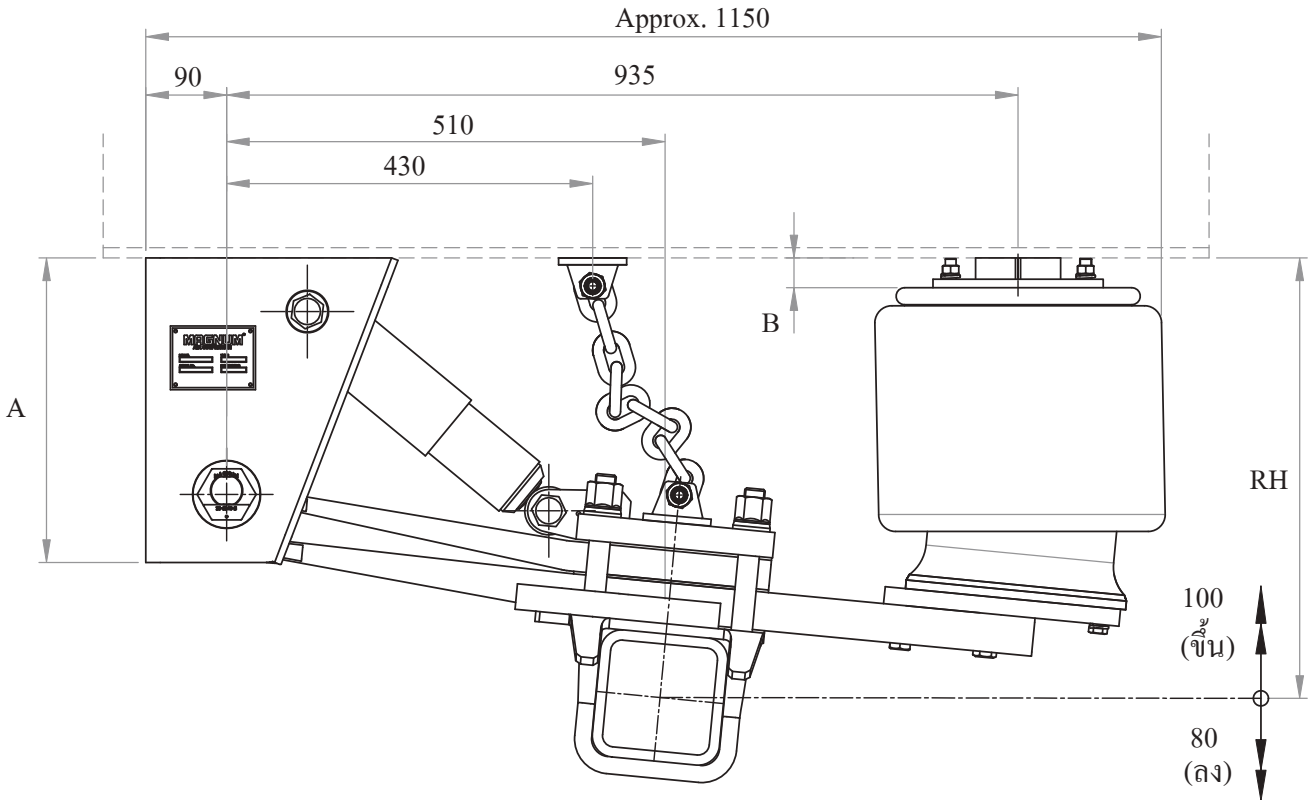

รหัสสินค้า 33-MGA12000ST-AS150-V510
33-MGA12000ST-AR140-V510

รุ่น (MODEL)	ชนิด	สมรรถนะ (กก.)	ชนิดเพลลา (มม.)	ความสูง (RH) (มม.)	A (มม.)	B (มม.)	น้ำหนัก (กก./ชุด)
MGA12000 ST	AR140-V510	12,000	Ø 140	510	358	35	245
	AS150-V510		□ 150				

33

การใช้งาน : เหมาะกับรถกึ่งพ่วง, รถพ่วง, รถกึ่งพ่วงคัสซีคอนเทนเนอร์, รถกึ่งพ่วงถังก๊าซอื่น ๆ

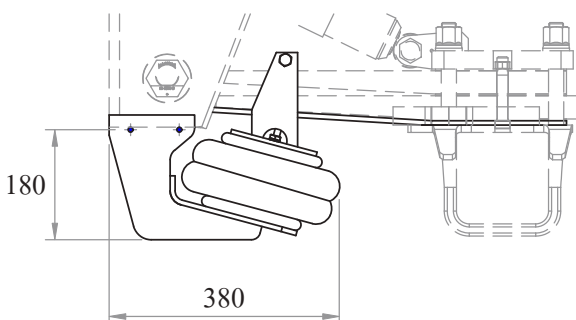

ชุดยกเพลลาล้อ : อุปกรณ์เสริม

รหัสสินค้า : 33-DB-LA-1200B

การทำงาน : ถุงลมติดตั้งที่ตำแหน่งหน้าทั้ง 2 ข้าง เพื่อเพิ่มความสมดุลในการยก

รายการอะไหล่ระบบกันสะเทือนแบบถุงลม

หมวดสินค้า

AUXILIARY VIEW

ลำดับ	รหัสสินค้า		รายละเอียด	จำนวน
	33-MGA12000ST-AS150-V510	33-MGA12000ST-AR140-V510		
1	33-4070	33-4070	เด้าแหวน	2
2	33-5110-RE	33-5110-RE	แหวนพร้อมบู๊ชครบชุด	2
3	33-5140	33-5140	โช้คอัพ	2
4	33-8700	33-4080	หมอนรองเพลลา	2
5	33-4090	33-4090	เด้ายึดถุงลม	2
6	33-8680	33-5170	ชุดสาแหรง	4
7	33-5210	33-5210	แผ่นรองถุงลม ขวา	1
8	33-5220	33-5220	แผ่นรองถุงลม ซ้าย	1
9	33-8710	33-4100	หมอนรองแหวน	2
10	33-8640	33-8640	ชุดลูกเบี้ยวปรับศูนย์	2
11	33-2450-F	33-2450-F	ถุงลม	2
12	33-5250	33-5250	ชุดสลักยึดแหวน	2
13	33-5290	33-5290	ชุดสกรูยึดโช้คเด้าแหวน	2
14	33-5310	33-5310	ชุดสกรูยึดโช้คหมอนรองเพลลา	2
15	33-5920	33-5920	ชุดสกรูยึดถุงลม	1
16	33-8730	33-8730	ชุดโช้คยึดเพลลา	2

(15) ชุดสกรูยึดถุงลม (17, 18, 19)

รายการอะไหล่ชุดยกเพลลา

รหัสสินค้า 33-DB-LA-1200B

ลำดับ	รหัสสินค้า	รายละเอียด	จำนวน
1	33-5490	แท่นรับถุงลมยก	2
2	33-3420-F	ถุงลมยก FIRESTONE	2
3	33-5910	ชุดประกับบนยึดถุงลมยก	2
4	33-5510-PK4	สกรู/แหวน (3/8"-16) - 4 ชุด	2

AUXILIARY VIEW

33

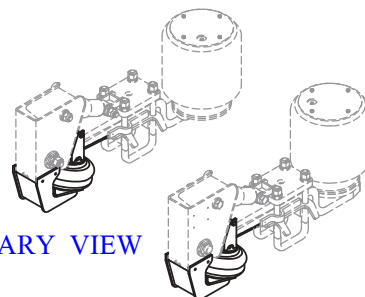
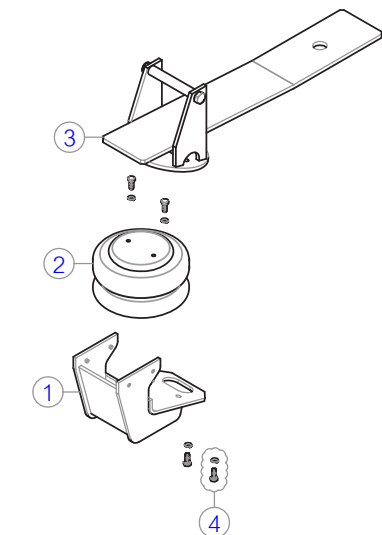

ระบบกันสะเทือนแบบถุงลม AIR SUSPENSION

MAGNUM[®]
รุ่น MGA12000 SL
แบบ V

หมวดสินค้า

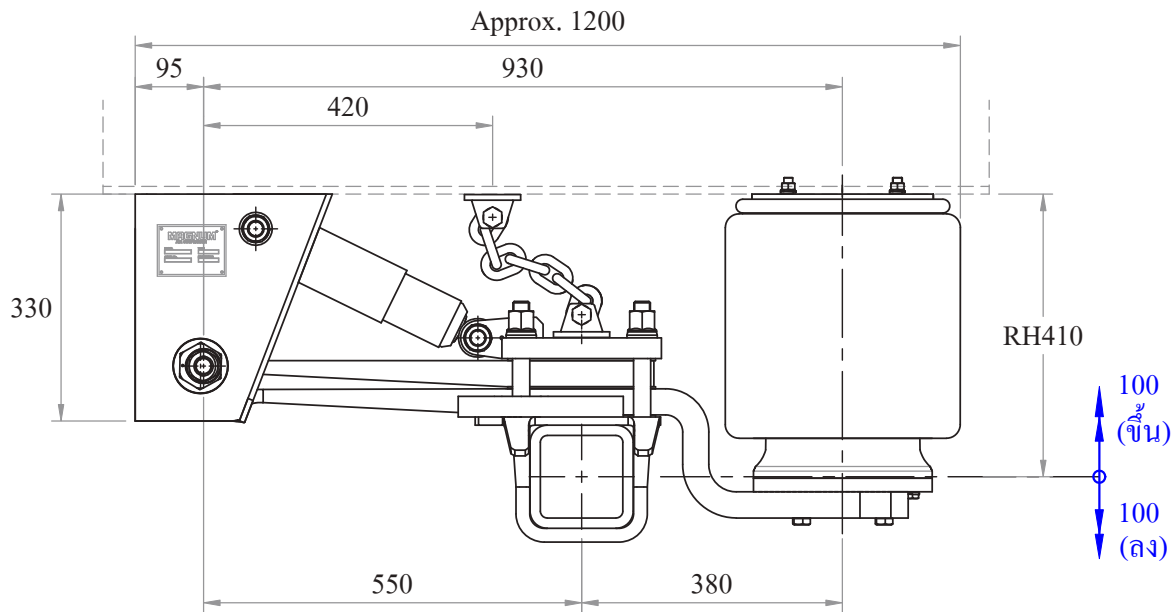

รหัสสินค้า 33-MGA12000SL-AS150-V410A
33-MGA12000SL-AR140-V410A

รุ่น (MODEL)	ชนิด	สมรรถนะ (กก.)	ชนิดเพลลา (มม.)	ความสูง (RH) (มม.)	น้ำหนัก (กก./ชุด)
MGA12000 SL	AR140-V410A	12,000	Ø 140	410	250
	AS150-V410A		□ 150		

การใช้งาน : เหมาะกับรถกึ่งพ่วง, รถพ่วง, รถกึ่งพ่วงคัสชีคอนเทนเนอร์, รถกึ่งพ่วงถังน้ำมัน อื่น ๆ

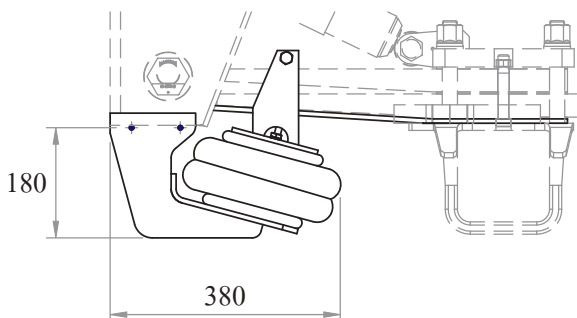

ชุดยกเพลลาล้อ : อุปกรณ์เสริม

รหัสสินค้า : 33-DB-LA-1200A

การทำงาน : ถุงลมติดตั้งที่ตำแหน่งหน้าทั้ง 2 ซ้าง เพื่อเพิ่มความสมดุลในการยก

รายการอะไหล่ระบบกันสะเทือนแบบถุงลม

ลำดับ	รหัสสินค้า		รายละเอียด	จำนวน
	33-MGA12000SL-AS150-V410A	33-MGA12000SL-AR140-V410A		
1	33-8770	33-8770	เด้าแหวน	2
2	33-8750	33-8750	แหวนพร้อมบู๊ชครบชุด	2
2.1	33-8780	33-8780	บู๊ชแหวน	2
3	33-5140	33-5140	โช้คอัพ	2
4	33-8700	33-4080	หมอนรองเพลลา	2
5	33-8850-A	33-8850-A	แผ่นรองถุงลมด้านบน	2
6	33-8680	33-5170	ชุดเสาแทรก	4
7	33-8790	33-8790	แผ่นรองถุงลมด้านล่าง	2
8	33-8710	33-4100	หมอนรองแหวน	2
9	33-8640	33-8640	ชุดลูกเบี้ยวปรับศูนย์	2
10	33-3490-F	33-3490-F	ถุงลม	2
11	33-5250	33-5250	ชุดสลักยึดแหวน	2
12	33-5290	33-5290	ชุดสกรูยึดโช้คเด้าแหวน	2
13	33-5310	33-5310	ชุดสกรูยึดโช้คหมอนรองเพลลา	2
14	33-5930	33-5930	ชุดสกรูยึดถุงลม	1
15	33-8800	33-8800	ชุดโช้คยึดเพลลา	2

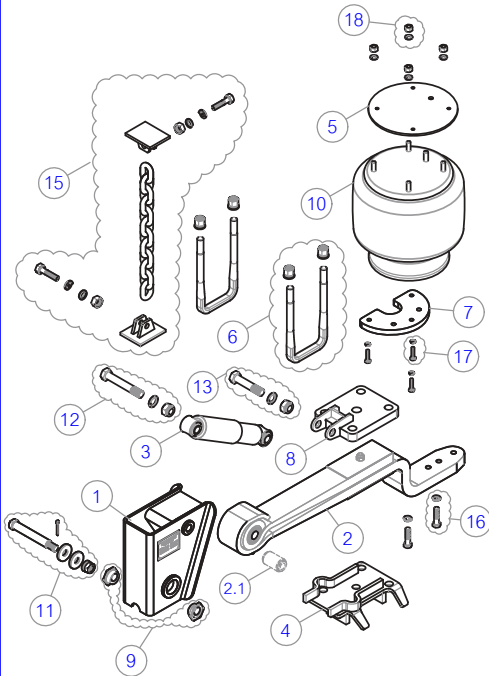

14 ชุดสกรูยึดถุงลม (16, 17, 18)

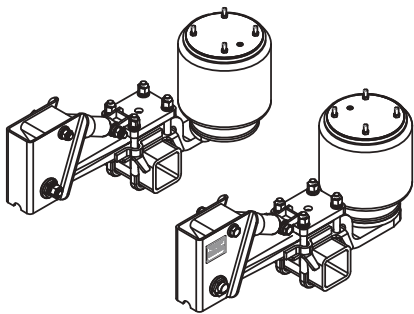

AUXILIARY VIEW

รายการอะไหล่ชุดยกเพลลา

รหัสสินค้า 33-DB-LA-1200A

ลำดับ	รหัสสินค้า	รายละเอียด	จำนวน
1	33-5490	แท่นรับถุงลมยก	2
2	33-3420-F	ถุงลมยก FIRESTONE	2
3	33-8930	ชุดปรับกับบนยึดถุงลมยก	2
4	33-5510-PK4	สกรู/แหวน (3/8"-16) - 4 ชุด	2

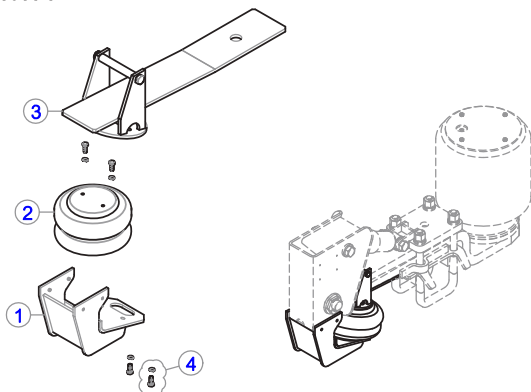

ระบบกันสะเทือนแบบถุงลม AIR SUSPENSION

MAGNUM[®]
รุ่น MGA12000 BT
แบบ V

หมวดสินค้า

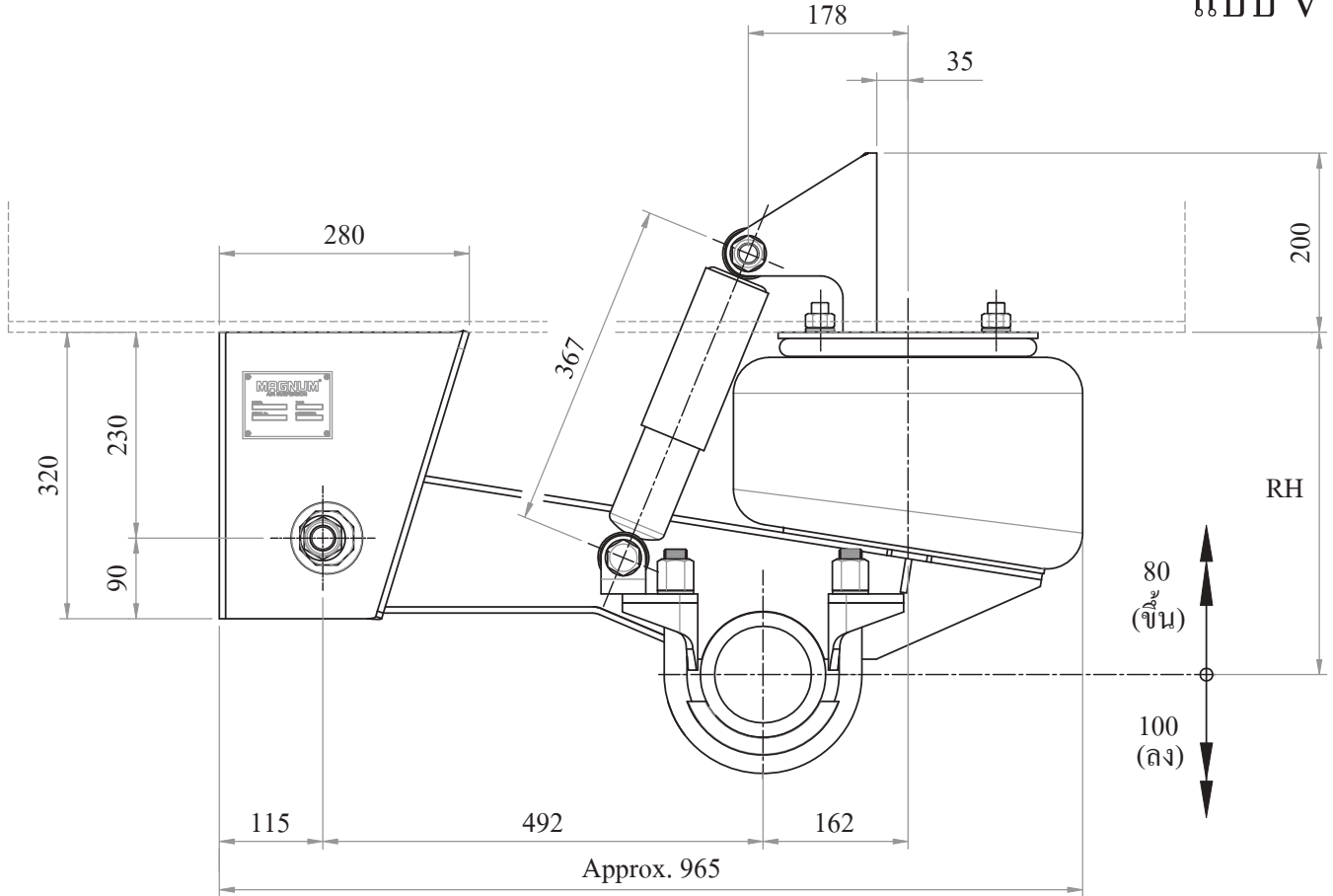

รหัสสินค้า 33-MGA12000BT-BR140-V380

รุ่น (MODEL)	ชนิด	สมรรถนะ (กก.)	ชนิดเพลลา (มม.)	ความสูง (RH) (มม.)	น้ำหนัก (กก./ชุด)
MGA12000 BT	BR140-V380	12,000	Ø 140	380	162

การใช้งาน : เหมาะกับรถบรรทุก, รถกึ่งพ่วง, รถพ่วง, รถกึ่งพ่วงคัสชีคอนเทนเนอร์

ชุดยกเพลลาอ้อมี 2 รุ่น : อุปกรณ์เสริม

รหัสสินค้า : 33-DB-LA-1200C

การทำงาน : ถุงลมติดตั้งที่เด้าหน้าทั้ง 2 ข้าง เพื่อเพิ่มความสมดุลในการยก

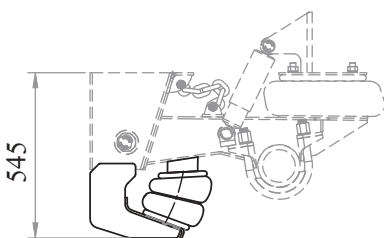

รหัสสินค้า : 33-SB-LA-1200

การทำงาน : ถุงลมติดตั้งที่เด้าหน้า 1 ข้าง

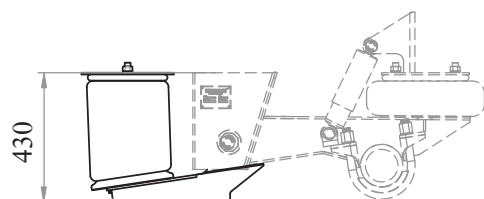

รายการอะไหล่ระบบกันสะเทือนแบบถุงลม

รหัสสินค้า 33-MGA12000BT-BR140-V380

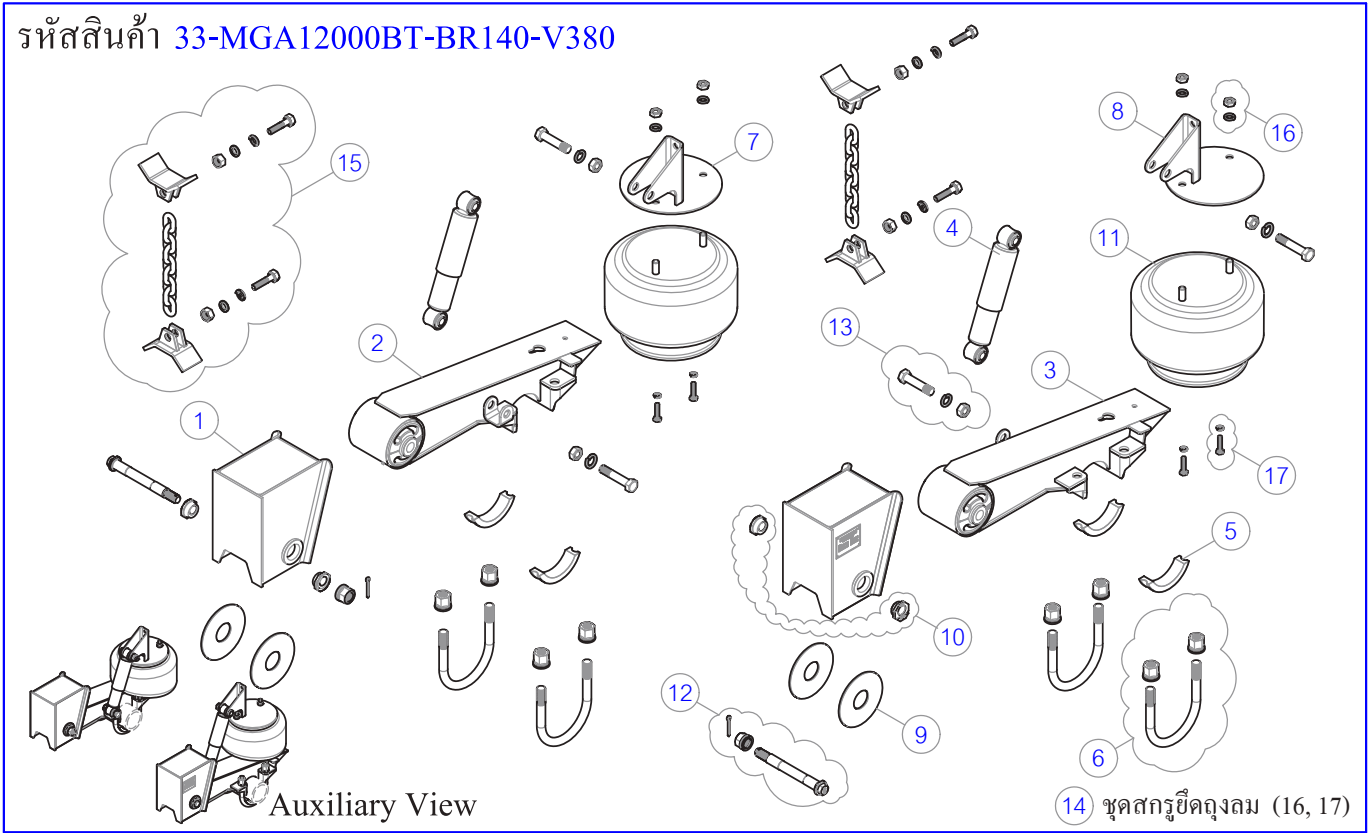

ลำดับ	รหัสสินค้า	รายละเอียด	จำนวน
1	33-6200	เต้าหน้า	2
2	33-4120	คานรับถุงลมขวาพร้อมบูช	1
3	33-4140	คานรับถุงลมซ้ายพร้อมบูช	1
4	33-5140	โช้คอัพ	2
5	33-6120	ประกับเพลลา 140 มม.	4
6	33-6100	ชุดสาแหกรกประกับเพลลากลม	4
7	33-4160	แท่นยึดถุงลมขวา	1
8	33-4170	แท่นยึดถุงลมซ้าย	1

ลำดับ	รหัสสินค้า	รายละเอียด	จำนวน
9	33-4210	แผ่นกันลื่น	4
10	33-8880	ชุดลูกเบี้ยวปรับศูนย์	2
11	33-3380-F	ถุงลม	2
12	33-6070	ชุดสลักยึดคาน	2
13	33-6190	ชุดสกรูยึดโช้ค	1
14	33-6220	ชุดสกรูยึดถุงลม (16, 17)	1
15	33-7580	ชุดโช้คยึดเพลลา	2

รายการอะไหล่ชุดยกเพลลา

รหัสสินค้า
33-DB-LA-1200C

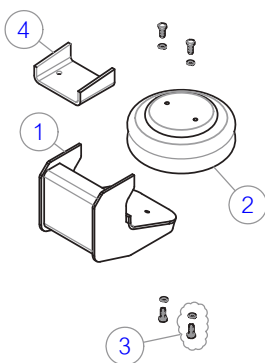

รหัสสินค้า
33-SB-LA-1200

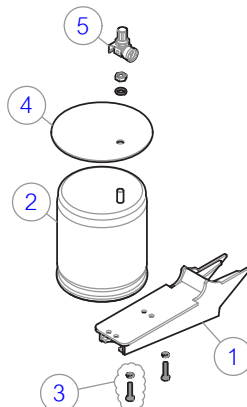

33-DB-LA-1200C	ลำดับ	รหัสสินค้า	รายละเอียด	จำนวน
	1	33-8180	แท่นยึดถุงลมยก	2
	2	33-3420-F	ถุงลมยก FIRESTONE	2
	3	33-5510-PK4	สกรู/แหวน (3/8"-16)-4 ชุด	2
	4	33-8190	แท่นยึดถุงลมยกค้ำบน	2

33-SB-LA-1200	ลำดับ	รหัสสินค้า	รายละเอียด	จำนวน
	1	33-5530	แท่นรับถุงลมยก	1
	2	33-3430-F	ถุงลมยก FIRESTONE	1
	3	33-2820	ชุดสกรูยึดถุงลมยก	1
	4	33-2830	หน้าแปลนถุงลมยก	1
	5	33-2810	วาล์วปรับแรงดันลม	1

33

ระบบกันสะเทือนแบบถุงลม AIR SUSPENSION

UNDER SLUNG U200&U240
FOR TRUCK

MAGNUM[®]
รุ่น MGA11000 BT
แบบ U

หมวดสินค้า

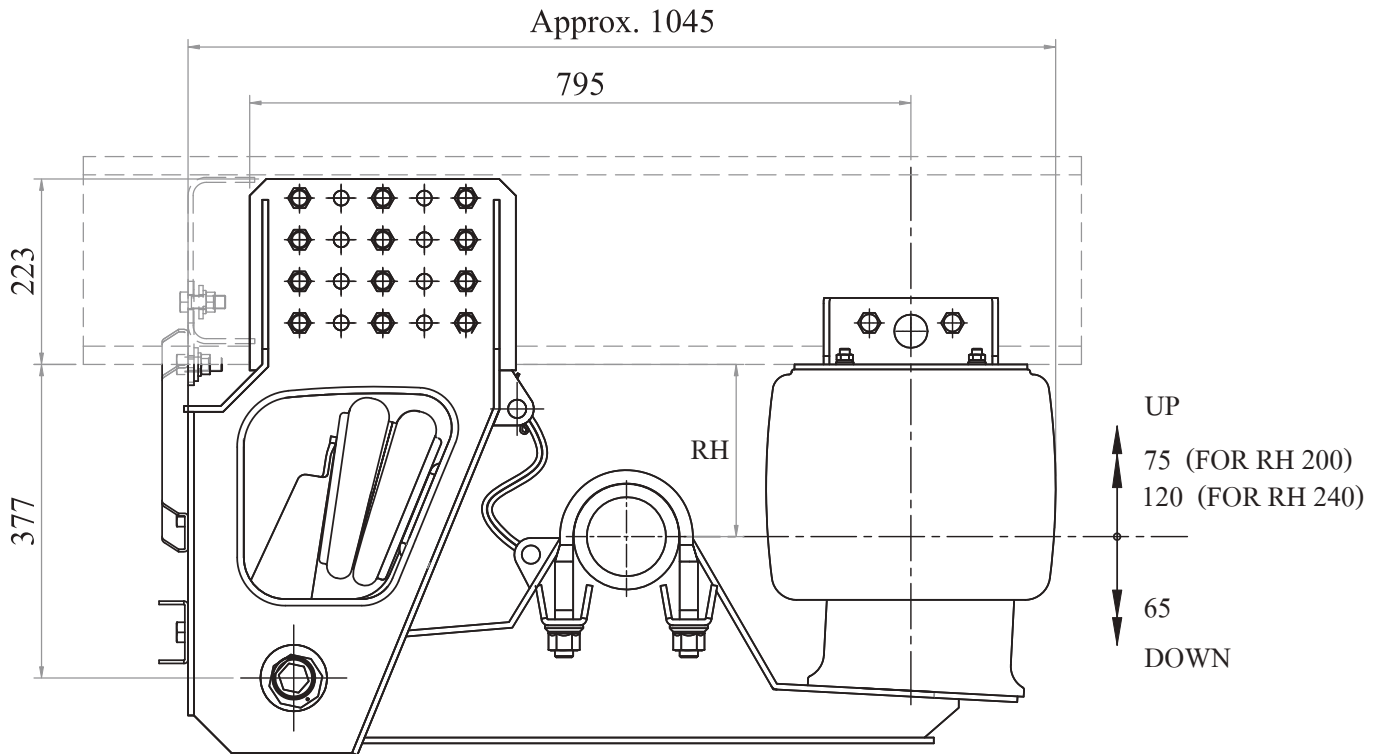

รุ่น (MODEL)	ชนิด	สมรรถนะ (กก.)	ชนิดเพลลา (มม.)	ความสูง (RH) (มม.)	น้ำหนัก (กก./ชุด)
MGA12000BT	FR140-U200-DB2 FR140-U240-DB2	12,000	Ø 140	200 240	210
MGA11000BT	FR127-U200-DB FR127-U240-DB	11,000	Ø 127	200 240	

การใช้งาน : เหมาะกับรถบรรทุกที่ต้องการเพิ่มเพลลาดีอิม 6 ล้อ เพิ่มเป็น 10 ล้อ และสามารถยกเพลลาดีอิมขึ้นได้ เมื่อไม่ได้บรรทุก

หมายเหตุ : รหัสสินค้า 33-รุ่น(MODEL)-ชนิด เช่น 33-MGA-12000BT-FR140-U200-DB2

รายการอะไหล่ระบบกันสะเทือนแบบถุงลม

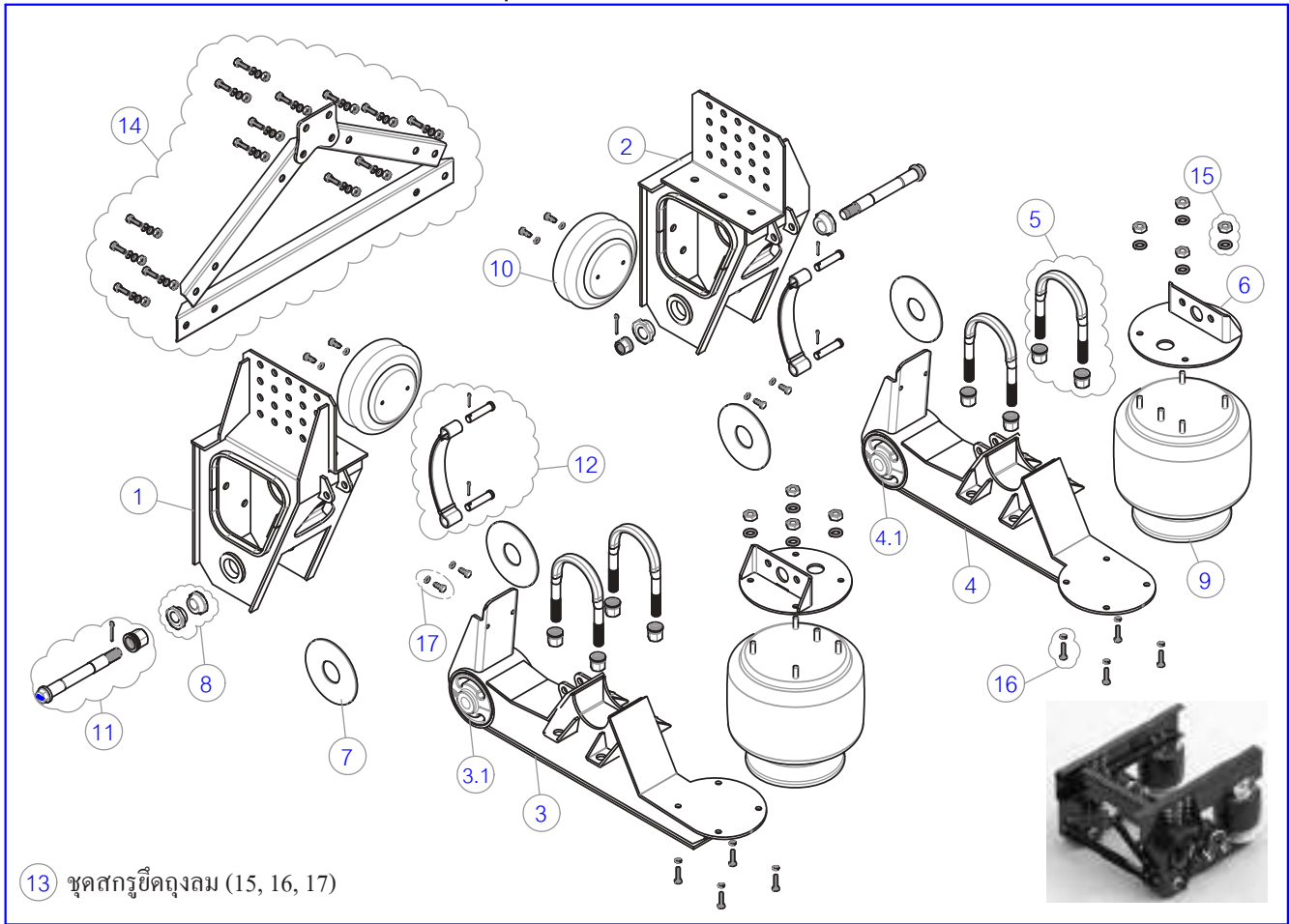

13 ชุดสกรูยึดถุงลม (15, 16, 17)

ลำดับ	รหัสสินค้า				รายละเอียด	จำนวน
	33-MGA12000BT-FR140-U200-DB2	33-MGA12000BT-FR140-U240-DB2	33-MGA11000BT-FR127-U200-DB	33-MGA11000BT-FR127-U240-DB		
1	33-5620L	33-5620L	33-5620L	33-5620L	เด้าหน้าซ้าย	1
2	33-5620R	33-5620R	33-5620R	33-5620R	เด้าหน้าขวา	1
3	33-5870L	33-5870L	33-5790L	33-5790L	คานรับถุงลมซ้ายพร้อมบูช	1
3.1	33-2480	33-2480	33-2480	33-2480	บูชคานรับถุงลม	1
4	33-5870R	33-5870R	33-5790R	33-5790R	คานรับถุงลมขวาพร้อมบูช	1
4.1	33-2480	33-2480	33-2480	33-2480	บูชคานรับถุงลม	1
5	33-5880	33-5880	33-5860	33-5860	ชุดเสาแทรกเพลากลม	4
6	33-5670	33-5670	33-5670	33-5670	เด้ายึดถุงลม	2
7	33-4210	33-4210	33-4210	33-4210	แผ่นรองกันสีก	4
8	33-8880	33-8880	33-8880	33-8880	ชุดลูกเบี้ยวปรับศูนย์	2
9	33-2450-F	33-3490-F	33-2450-F	33-3490-F	ถุงลม	2
10	33-3420-F	33-3420-F	33-3420-F	33-3420-F	ถุงลมยก	2
11	33-6070	33-6070	33-6070	33-6070	ชุดสลักยึดคาน	2
12	33-5710	33-5890	33-5710	33-5890	ชุดสายผ้าใบ	2
13	33-6160	33-5900	33-6160	33-5900	ชุดสกรูยึดถุงลม (15, 16, 17)	1
14	33-5720	33-5720	33-5720	33-5720	ชุดค้ำยันเด้าหน้า	1

- 33-KIT-FA2 ชุดควบคุมระบบกันสะเทือนถุงลมแบบ 2 เฟลา
- 33-KIT-FA3 ชุดควบคุมระบบกันสะเทือนถุงลมแบบ 3 เฟลา

หมวดสินค้า

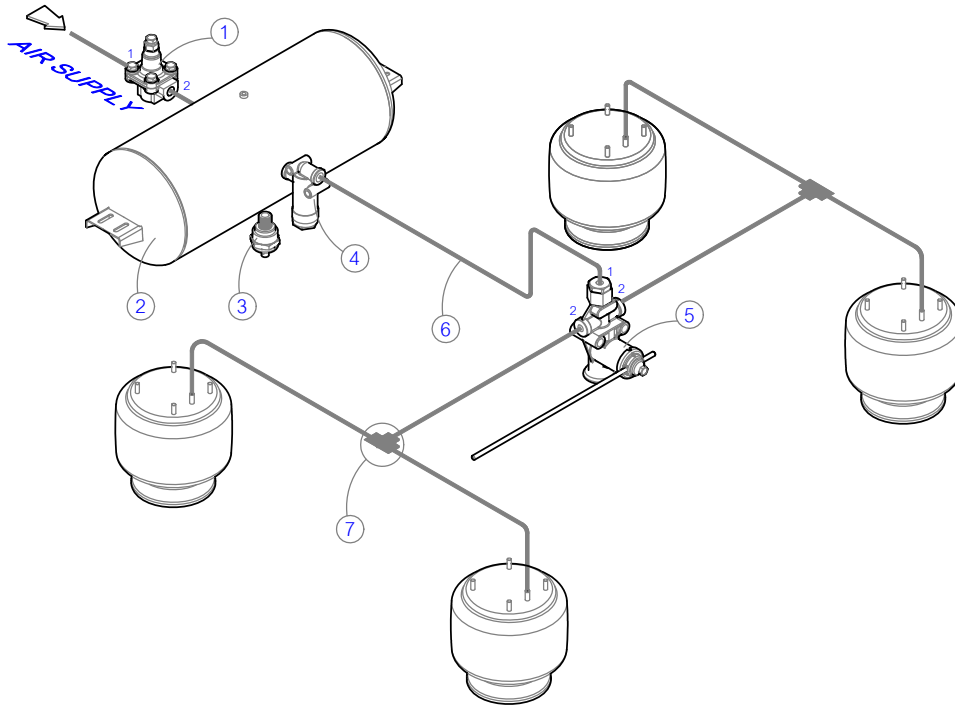

สัญลักษณ์
1 Supply
2 Delivery

ลำดับ	รหัสสินค้า	รายละเอียด	แบบ 1 เฟลา	แบบ 3 เฟลา
			แบบ 2 เฟลา	จำนวน/ชุด
1	15-1080	วาล์วควบคุมแรงดัน 5.5 บาร์	จำนวน/ชุด	จำนวน/ชุด
2	15-1890	ถังลมขนาดบรรจุ 50 ลิตร	1	1
3	15-1300	วาล์วระบายลมแบบดึง	1	2
4	15-2290	ตัวกรองฝุ่น	1	1
5	33-9040	ชุดวาล์วควบคุมระดับความสูง	1	1
6	16-1000BB	สายลมไนลอน 3/8"	10 (ม.)	10 (ม.)
7	15-9020	ชุดข้อต่อสายลม	1	1

33

การใช้งาน : ใช้กับรถกึ่งพ่วง หรือรถพ่วงแบบ 1 เฟลา และแบบ 2 เฟลา แบบ 3 เฟลา ไม่มีชุดยก

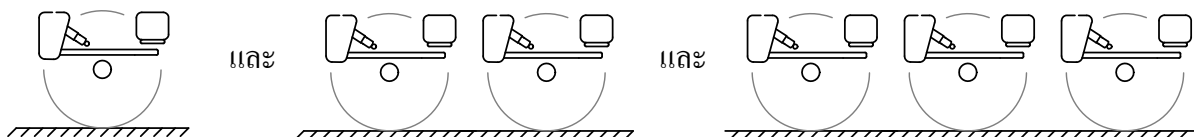

33-KIT-AML3 ชุดควบคุมระบบกันสะเทือนถุงลมผสม ระบบกันสะเทือนແหนบ มีชุดยก

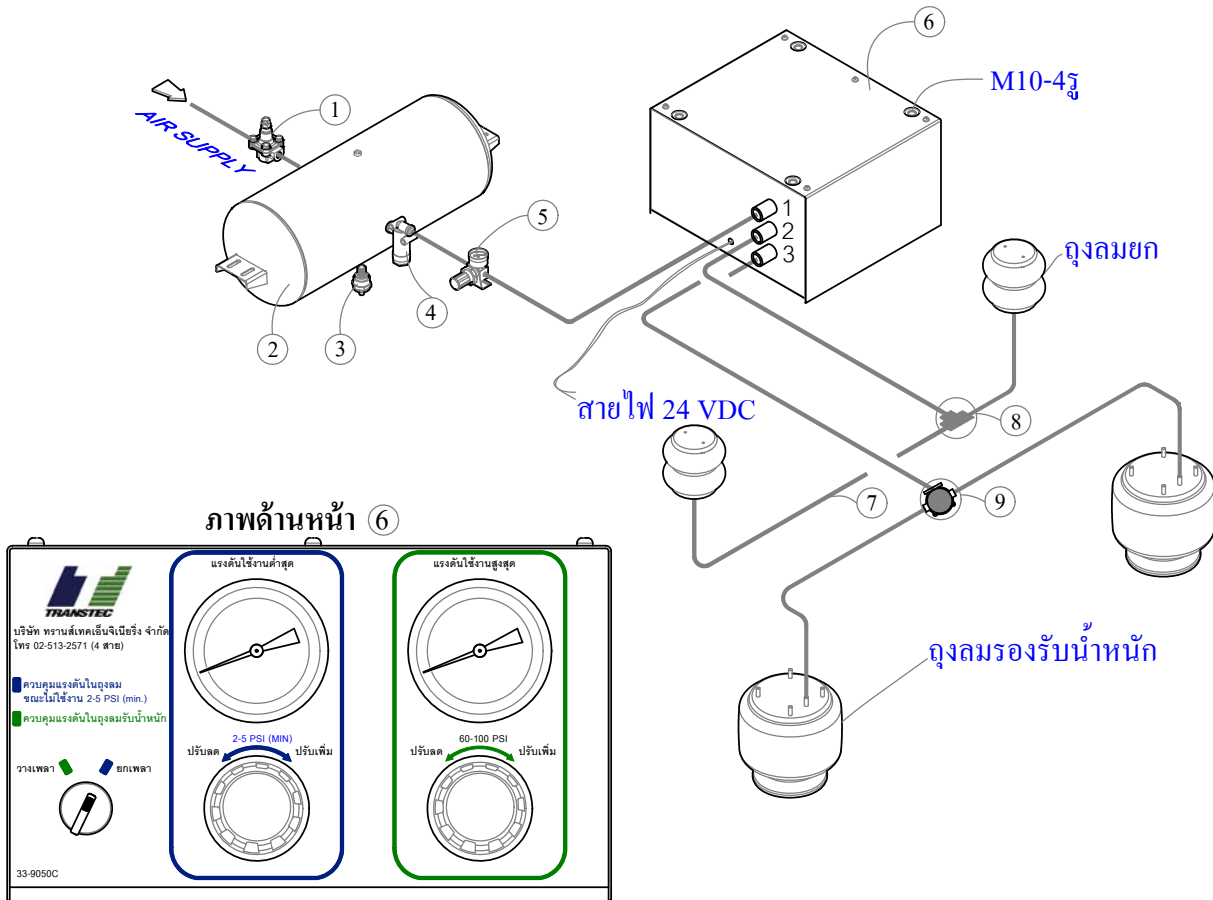

ลำดับ	รหัสสินค้า	รายละเอียด	จำนวน/ชุด
1	15-1080	วาล์วควบคุมแรงดัน 5.5 บาร์	1
2	15-1890	ถังลมขนาดบรรจุ 50 ลิตร	1
3	15-1300	วาล์วระบายลมแบบตั้ง	1
4	15-2290	ตัวกรองฝุ่น	1
5	33-2810	วาล์วปรับแรงดัน	1
6	33-9050C	วาล์วควบคุมระบบกันสะเทือนแบบถุงลม	1
7	16-1000BB	สายลมไนลอน 3/8"	10 (ม.)
8	15-9020	ชุดข้อต่อสายลม	1
9	15-2280	วาล์วระบายลมเร็ว 1/2"x2-3/8" NPT	1

การใช้งาน : ใช้กับรถกึ่งพ่วงคัดแปลง เดิมเป็นระบบกันสะเทือนແหนบแบบ 1 เฟลา หรือ 2 เฟลา เพิ่มอีก 1 เฟลา



หมายเหตุ : ลำดับที่ 5 สำหรับรถหัวลาก หรือรถบรรทุกที่มีแรงดันลมเกิน 10 บาร์ ควรใช้วาล์วปรับแรงดัน รหัสสินค้า 33-2810A

33-5140 โช้คอัพ

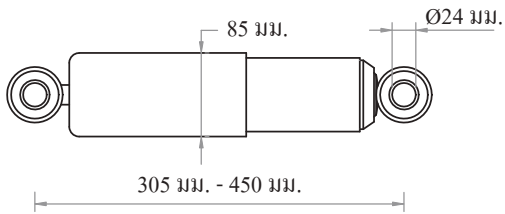

สายแตรก

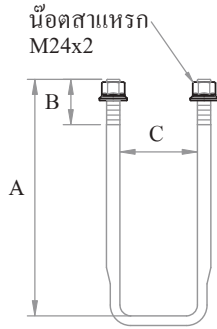
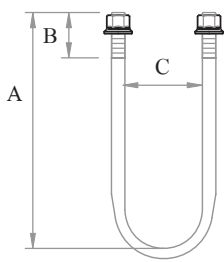

สายแตรกเพลากลม

สายแตรกเพลาลิ่ม

รหัสสินค้า ระยะต่าง ๆ ของสายแตรก (มม.)

	A	B	C
สายแตรกเพลากลม ØR140 มม., ØR127 มม.			
33-5170	320	60	141
33-6100	225	55	170
33-5880	---	---	---
33-5860	210	60	128
สายแตรกเพลาลิ่ม 150x150 มม.			
33-8680	330	65	151

ถุงลม

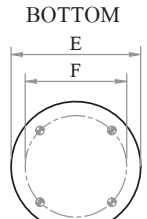
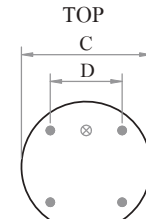
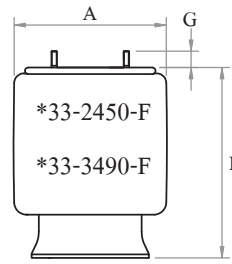

33-2450-F Ref. Firestone No.W01-358-9135
33-3490-F Ref. Firestone No.W01-M58-6364

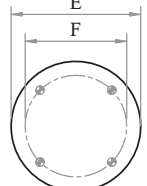
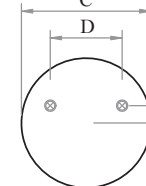
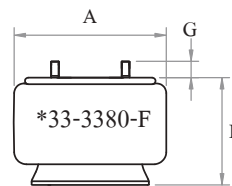

33-3380-F Ref. Firestone No.W01-358-8050

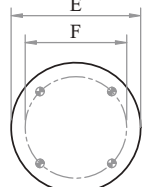
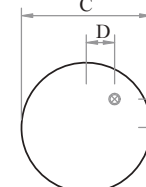
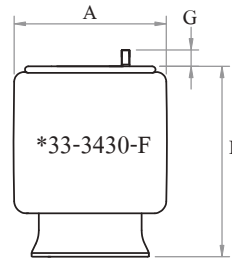

33-3430-F Ref. Firestone No.W01-358-9580

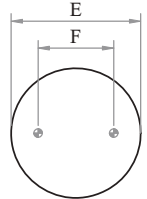
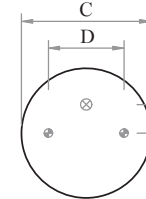
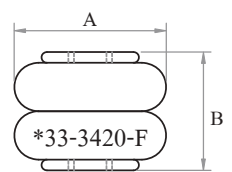

33-3430-F Ref. Firestone No.W01-358-6910

	A	B	C	D	E	F	G
33-2450-F	270	555-185	287	159	260	200	40
33-3380-F	270	485-140	287	196	292	200	40
33-3490-F	270	685-225	287	159	260	200	40
33-3430-F	270	610-185	263	55	273	143	40
33-3420-F	225	79 Min.	160	89	160	89	--

● เสาคัด 1/2"-13 ● รูเกลียวใน 1/2"-13 ⊗ รูกลม 1/4" N.P.T. ⊙ เสาคัด 3/4"-16
(*33-3490-F ● สตัด M12 x 1.75-6g ● รูเกลียวใน M12 X 1.75-6H ● รูกลม M22 x 1.5-6H)

แหวน

33-5110 แหวนพร้อมบู๊ชครบชุด (ใช้กับแบบ B)

33-5110-RE แหวนพร้อมบู๊ชครบชุด (ใช้กับแบบ V)

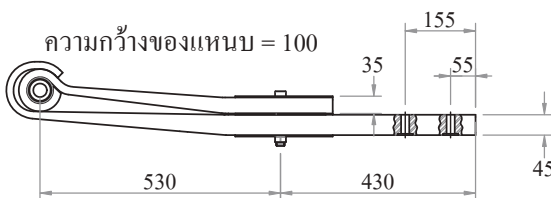

33-5130 บู๊ชหูแหวน

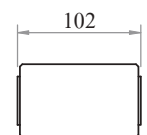

33-8750 แหวนพร้อมบู๊ชครบชุด

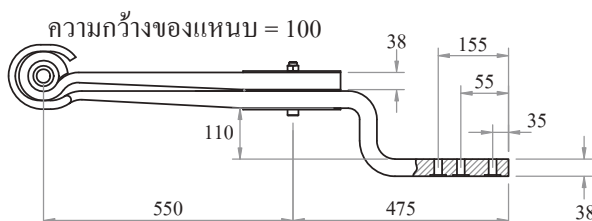

33-8780 บู๊ชหูแหวน

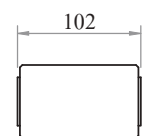

33-KIT-AML5 ชุดควบคุมระบบกันสะเทือนถุงลมผสม ระบบกันสะเทือนແหนບ มีชุดยก

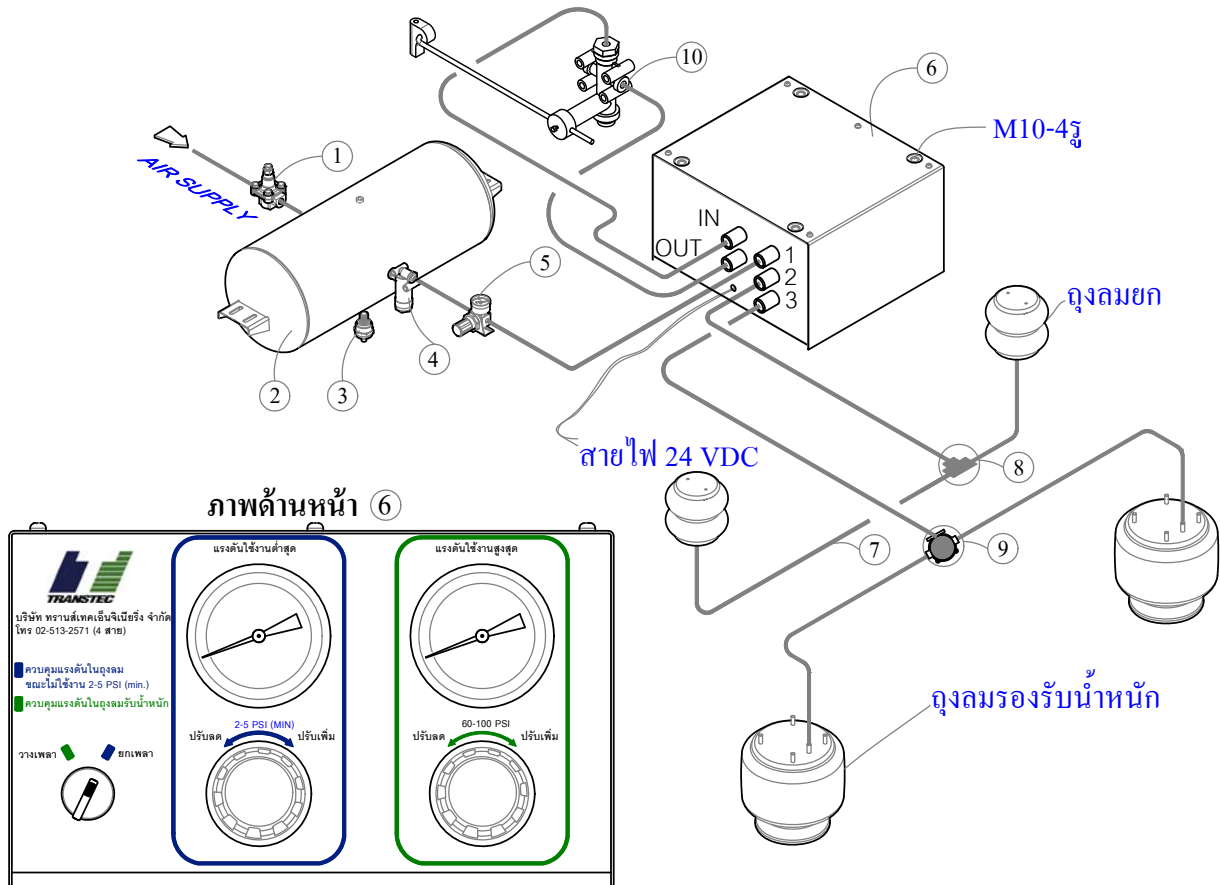

ลำดับ	รหัสสินค้า	รายละเอียด	จำนวน/ชุด
1	15-1080	วาล์วควบคุมแรงดัน 5.5 บาร์	1
2	15-1890	ถังลมขนาดบรรจุ 50 ลิตร	1
3	15-1300	วาล์วระบายลมแบบดึง	1
4	15-2290	ตัวกรองฝุ่น	1
5	33-2810	วาล์วปรับแรงดัน	1
6	33-9500	วาล์วควบคุมระบบกันสะเทือนถุงลม ชนิด L	1
7	16-1000BB	สายลมไนลอน 3/8"	10 (ม.)
8	15-9020	ชุดข้อต่อสายลม	1
9	15-2280	วาล์วระบายลมเร็ว 1/2"x2-3/8" NPT	1
10	33-9040A	ชุดวาล์วควบคุมระดับความสูง	1

การใช้งาน : ใช้กับรถกึ่งพ่วงดัดแปลง เดิมเป็นระบบกันสะเทือนແหนບแบบ 1 เฟลา หรือ 2 เฟลา เพิ่มอีก 1 เฟลา

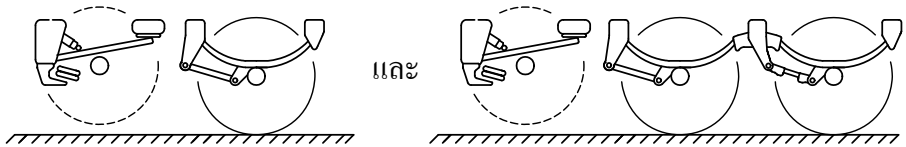

หมายเหตุ : ลำดับที่ 5 สำหรับรถหัวลาก หรือรถบรรทุกที่มีแรงดันลมเกิน 10 บาร์ ควรใช้วาล์วปรับแรงดัน รหัสสินค้า 33-2810A

การรับประกัน ระบบกันสะเทือนแบบถุงลม "แม็กนัม" **MAGNUM**[®]

AIR SUSPENSION "MAGNUM" WARRANTY

รายละเอียดการรับประกันคุณภาพสำหรับระบบกันสะเทือนแบบถุงลม "แม็กนัม"

รายการชิ้นส่วนที่รับประกัน

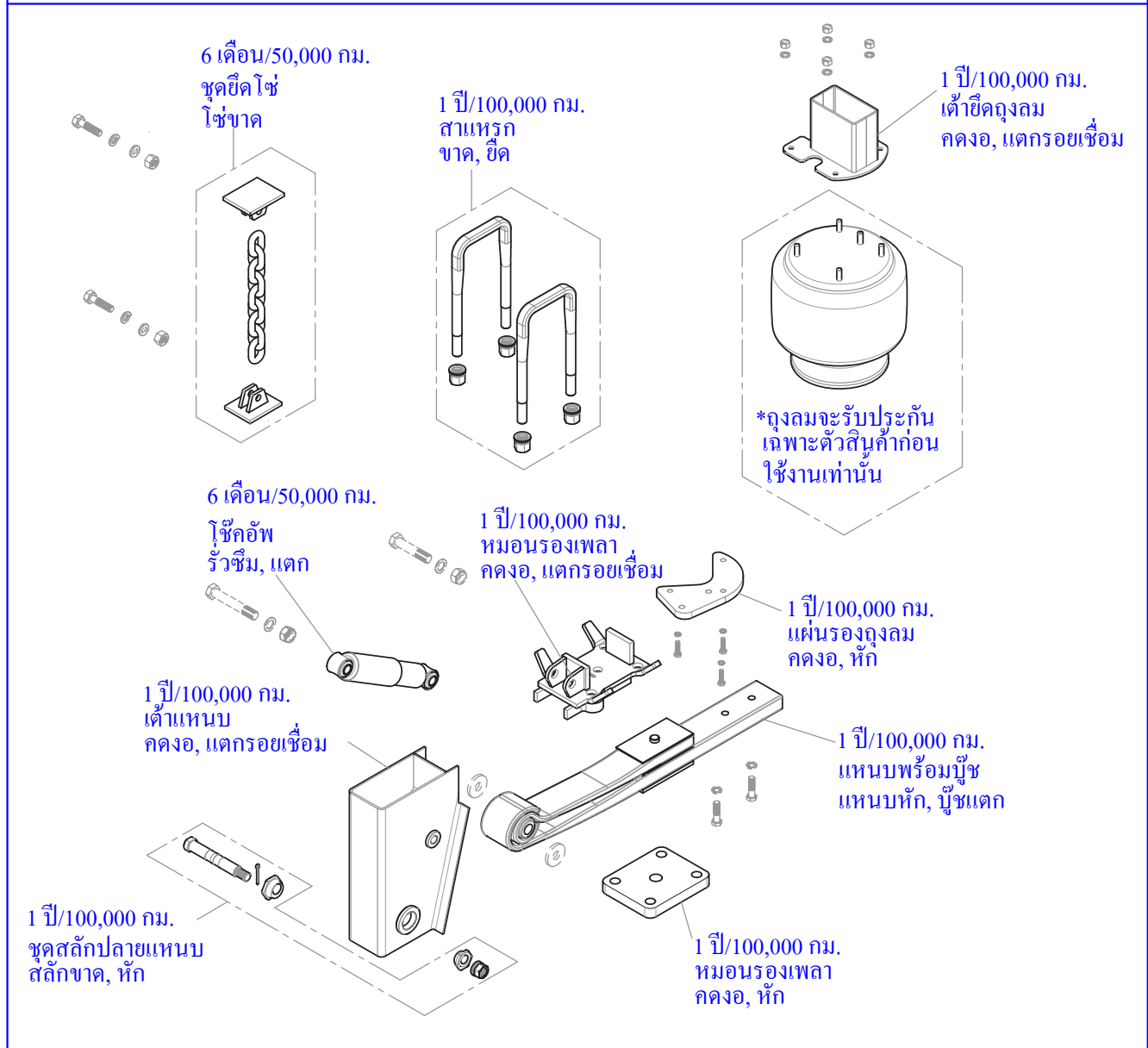

เงื่อนไขการรับประกัน

1. การติดตั้งถูกต้องตามคู่มือการติดตั้งและการบำรุงรักษา
2. บริษัทฯ พิจารณาเฉพาะอะไหล่ที่เสียหายเท่านั้น มูลค่าไม่เกินราคาของผลิตภัณฑ์
3. บริษัทฯ รับประกันเฉพาะอะไหล่ ไม่รวมค่าแรงติดตั้ง, ค่าเดินทาง และค่าใช้จ่ายอื่น ๆ
4. วิธีการเคลมสินค้า ให้ปฏิบัติตามเอกสารการเคลมของบริษัท
5. ขอสงวนสิทธิ์ในการยกเลิก และแก้ไขเปลี่ยนแปลง โดยไม่จำเป็นต้องแจ้งล่วงหน้า

ข้อยกเว้นการรับประกัน

1. ความเสียหายที่เกิดจากอุบัติเหตุ, ไฟไหม้ หรือการดัดแปลงใช้งานอื่น ๆ
2. การสึกหรอของชิ้นส่วน ตามอายุการใช้งาน
3. การรับประกันไม่รวม การชดเชยค่าบริการ, ค่าสูญเสียอันเนื่องมาจากไม่ได้ใช้รถ, ค่าความไม่สะดวกและผลจากความเสียหายอื่น ๆ เช่น ตัวรถ หรือสินค้า